FONDAZIONE LUCINI CANTÙ ROVATO

1906 · 1986 · 2026

Organigramma della Residenza Sanitaria Assistenziale 04.09.2026

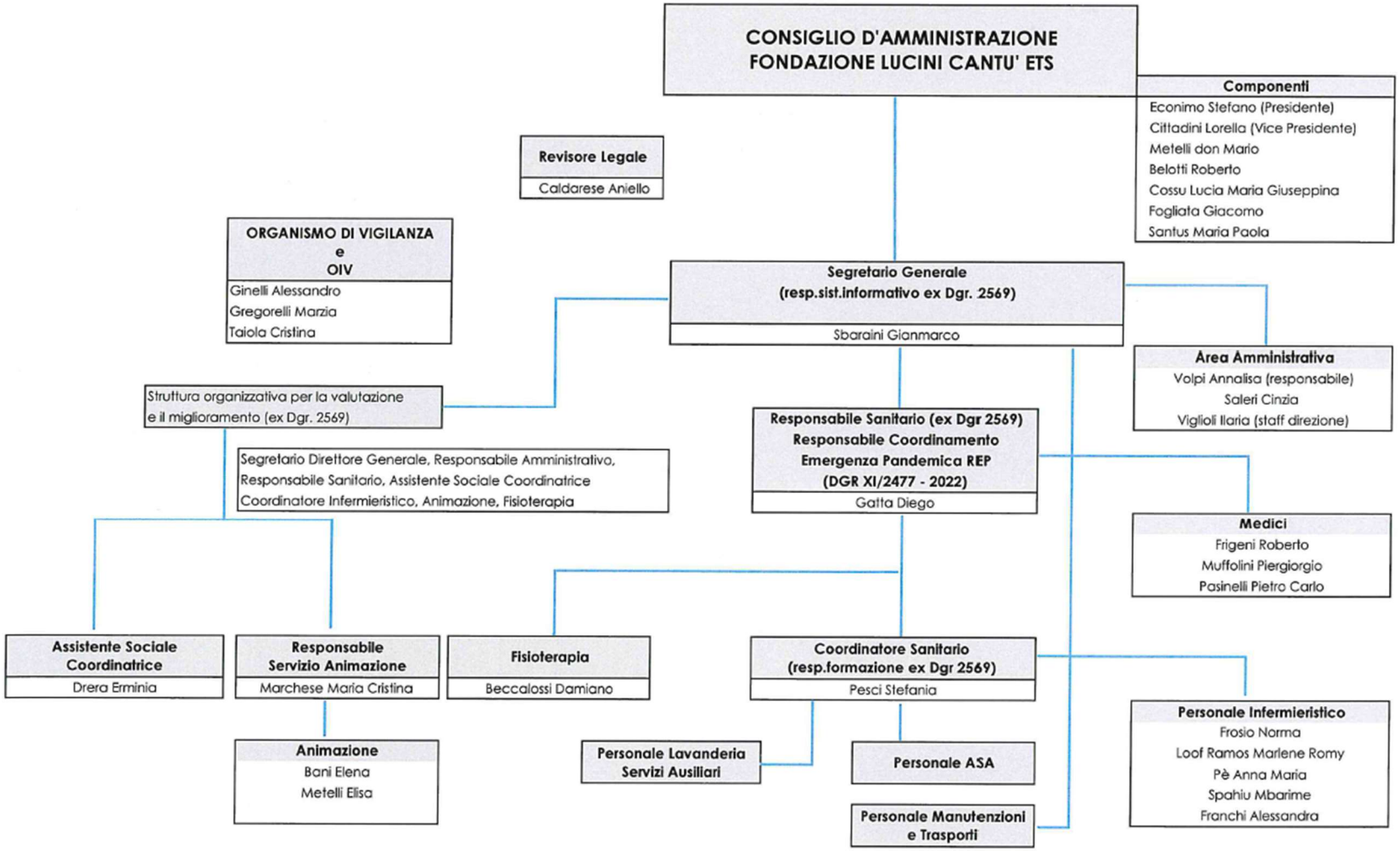

Via S. Martino della Battaglia, 21 - 25038 Rovato (BS)
Tel. 030.7722095
segreteria@fondazionelucinicantu.org - fondazionelucinicantu@pec.it